POSE D'ÉQUIPEMENTS D'UTILITÉ PUBLIQUE

EAU | INFRA | DATA

DESCHACHT
construction | projet | partenaire

DESCHACHT SE PROFILE COMME UN MAGASIN ONE-STOP, AVEC UN CONSEIL EN CONSTRUCTION NON-STOP !

Chez nous, vous trouvez tout sous le même toit !

Le professionnel de la construction exigeant, soucieux de la qualité, peut choisir dans nos filiales parmi un assortiment de produits comptant plus de 15 000 articles. Via notre boutique en ligne et un réseau de 10 centres de distribution, répartis dans toute la Belgique, nous garantissons une livraison rapide.

www.deschacht.eu

Besoin de conseils ?

Nous vous accompagnons dans votre projet de construction !

Grâce à notre propre service d'études et nos équipes de spécialistes des matériaux de toiture, d'isolation et d'égouttage, nous sommes à même d'offrir la solution architecturale appropriée pour chaque projet.

Ceci s'avère d'autant plus précieux pour les missions de grande ampleur lors desquelles l'expertise pratique et les conseils de Deschacht peuvent faire toute la différence. Nos experts allient une connaissance approfondie des produits à une expérience concrète en matière de placement, via un solide réseau d'entrepreneurs compétents.

EAU | INFRA | DATA

Le portefeuille de produits sélectionnés par Deschacht s'adresse aux entreprises spécialisées dans le placement d'équipements d'utilité publique. Nous répondons ainsi aux besoins spécifiques d'entrepreneurs de génie civil et d'infrastructures souterraines telles que les canalisations électriques, les liaisons de télécommunications, la distribution d'eau potable, l'évacuation des eaux usées, les réseaux de chaleur, les canalisations d'incendie, les canalisations de transport, la rénovation d'égouts, etc., et ce, aussi bien dans le domaine public que dans les entreprises et sur les terrains industriels. Les entreprises spécialisées dans les travaux le long des lignes de chemin de fer ou dans le câblage utilisent elles aussi des produits très spécifiques. Enfin, les bureaux d'études ou les instances adjudicatrices telles que les compagnies distributrices d'énergie et les compagnies des eaux peuvent également s'adresser à Deschacht pour la livraison des matériaux dont ils ont besoin dans leurs activités quotidiennes.

TABLE DES MATIÈRES

CONDUITES SOUS PRESSION EN PEHD	4-5
ACCESSOIRES POUR LE SOUDAGE DU PEHD PAR ÉLECTROFUSION ET EN MIROIR	6-7
TUBES DE PROTECTION POUR CÂBLES	8-9
TUBES DE FONÇAGE ET DE RÉNOVATION	10-11
TUBES EN PRV	12-13
GÉOTHERMIE	14-45
CANIVEAUX POUR CÂBLES HAURATON	16-17
ELECTROSTEEL	18-19
MULTINIPI, TUYAUX MULTICOUCHE	20
POSTES DE RELEVAGE EN PEHD	21
CANALISATIONS SOUS PRESSION EN PVC	22
PUITS DE TIRAGE EN PLASTIQUE MODULAIRE	23
AKATHERM	23

DESCHACHT
construction | projet | partenaire

HITACHI
JCL
+GF+
ELGEF Plus

CONDUITES SOUS PRESSION EN PEHD

Eau potable | Eaux usées | Industrie

Les canalisations sous pression de Deschacht sont disponibles pour diverses applications et classes de pression ou de charge.
En standard, elles sont fabriquées en PE100 ou PE100 RC, noires et avec une ligne colorée en fonction de l'utilisation.
L'assortiment complet comprend des canalisations sous pression pour l'alimentation et l'évacuation des eaux usées et des eaux de processus ainsi que pour le transport d'eau potable et de gaz.

Deschacht livre des conduites homologuées Benor pour le transport d'eau potable et d'eaux usées selon la norme NBN EN 12201 et ce, pour le groupe de diamètres D1, D2 et D3 (d'un diamètre de 16 mm à 2 000 mm).
À la demande, les conduites sous pression sont livrées préfabriquées dans un ensemble prêt à l'emploi sur le chantier. Le montage se fait par soudage en miroir ou à l'aide d'accessoires de soudage par électrofusion.

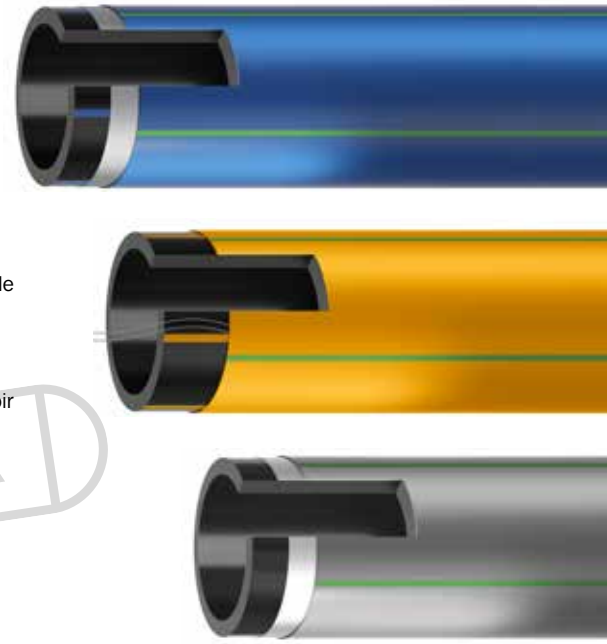

BENOR

LA QUALITÉ

Deschacht fournit des canalisations sous pression de différentes qualités et formats.

Les canalisations sous pression en PEHD et PE100 RC (résistantes à la fissure) se caractérisent par leur haute résistance à la formation de fissures et conviennent parfaitement aux applications sans tranchée et au placement sans lit de sable.
Ces canalisations sont disponibles avec un manteau extérieur coloré (co-extrusion) selon leur domaine d'utilisation.

Elles présentent comme avantage supplémentaire une meilleure visibilité des éventuels dommages.
Ces tuyaux sont également disponibles avec une enveloppe extérieure protectrice résistante aux rayures, ainsi qu'avec un film alu-polymère étanche à la diffusion pour l'installation de conduites d'eau potable dans les sols pollués.
Ces conduites sont fabriquées selon la norme PAS1075 et sont homologuées DIN ou DVGW.

DESCHACHT
construction | projet | partenaire

+GF+

ACCESSOIRES POUR LE SOUDAGE DU PEHD PAR ÉLECTROFUSION ET EN MIROIR

FORMATION AU SOUDAGE SUR DEMANDE.

PRÉFABRICATION DANS NOTRE PROPRE ATELIER.

Deschacht fournit les accessoires de soudage par électrofusion et de soudage en miroir de GF.

Les raccords sont moulés par injection sous pression à l'aide d'un matériau PE 100 « vierge » de première qualité de la liste positive de l'Association PE100+, et ils sont en outre certifiés Hydrocheck. Ils sont conformes à la norme EN 12201-3 / ISO 4427-3 et peuvent donc être utilisés conjointement avec des conduites sous pression en PEHD fabriquées selon les standards belges ISO et CEN en vigueur.

Les raccords sont emballés de manière individuelle et hygiénique dans des sachets transparents, mais protégés des UV. Chaque sachet et / ou boîte contient une identification claire du produit : le fabricant, la description du produit, toutes les dimensions pertinentes, la quantité, ainsi que les labels de qualité nécessaires.

L'alliage de cuivre de haute qualité à l'intérieur des raccords est protégé par une fine couche en PEHD. Cette couche permet que le raccord puisse être nettoyé avant le processus d'installation et qu'aucune poussière, saleté ou autre élément ne s'infiltre entre les connexions en fil de cuivre pendant le transport, le stockage, le montage ou le processus de manipulation.

LE PROCESSUS DE FABRICATION

Tous les raccords Georg Fischer sont fabriqués chez Georg Fischer Suisse dans une chaîne de cellules de fabrication robotisées entièrement automatiques. Cette installation de fabrication de haute technologie automatisée et optimisée au maximum procure une garantie de qualité accrue ainsi qu'un contrôle de qualité à 100 % de chaque produit pendant le processus de fabrication.

En outre, le laboratoire accrédité de GF à Schaffhausen est équipé de tous les bancs d'essai et appareils de mesure nécessaires pour effectuer, notamment, des analyses GCMS, des essais d'impact, 1000 h, MFR, OIT, de type, de libération de lots. Le laboratoire lui-même est certifié ISO / CEI 17025.

MULTI/JOINT® 3000 PLUS

Le système MULTI/JOINT® 3000 Plus est la solution pour réaliser des raccords résistant à la traction entre tous les matériaux de tuyaux possibles. Ce système a une grande portée et des boulons pratiques qui sont faciles à serrer en raison de leur positionnement. Conforme à la norme EN 14525 (KIWA BRL-K775/03).

+GF+

DESCHACHT construction | projet | partenaire

DEMPLAST -OP-
FAU POTABLE

TUBES DE PROTECTION POUR CÂBLES

TUBES DE PROTECTION POUR CÂBLES EN PEHD

- Diverses épaisseurs de paroi (valeurs SDR)
- Disponibles avec manchon préformé et joint d'étanchéité
- Disponibles en différentes longueurs jusque 20 m
- En rouleau ou sur dévidoir
- Variante : appropriés aux utilisations sans tranchée

TUBES DE PROTECTION POUR CÂBLES EN FIBRE DE VERRE

- Matériau : PEHD
- Paroi intérieure rainurée, manteau lisse
- Disponibles en différentes couleurs, diamètres et longueurs

MANCHON DE RACCORDEMENT

Le couplage du tube de protection pour câbles peut être réalisé à l'aide d'une soudure bout à bout, d'une soudure électrique ou à l'aide d'un couplage mécanique.

TUBES DE PROTECTION POUR CÂBLES EN PVC ET EN PP

- Manchonnés
- Disponibles en différentes longueurs
- Diverses classes et valeurs SN

CALES D'ESPACEMENT

Grâce au système de treillis, les cales d'espacement peuvent facilement être adaptées aux mesures des tubes de protection pour câbles.

TUBES DE PROTECTION POUR CÂBLES NERVURÉS

- Tubes flexibles en rouleau ou de longueur rigide
- Paroi extérieure nervurée, face intérieure lisse
- Équipés d'un tire-fils
- Également disponibles à la découpe

GAINES EN DEMI-COQUILLE

- Pour la protection de chemins de câble existants
- Protection optimale contre la croissance des racines

DESCHACHT
construction | projet | partenaire

Tubes de fonçage en grès

TUBES DE FONÇAGE ET DE RÉNOVATION

Nous décrivons ici les différents matériaux de tubes qui sont placés à l'aide de techniques sans tranchée comme le fonçage horizontal, l'éclatement de conduite et le tubage intérieur.

Les modules de tubes sont fabriqués de manière standard en longueurs courtes. Ils peuvent ainsi être installés aussi bien via de grands puits de fonçage que via de petites chambres de visite. Les tubes sont pourvus d'un raccord par manchon-clavette intégré dans l'épaisseur de la paroi du tube. De ce fait, tant le diamètre extérieur que le diamètre intérieur restent lisses. Ceci limite la résistance à la friction et offre la possibilité de garder un diamètre aussi grand que possible.

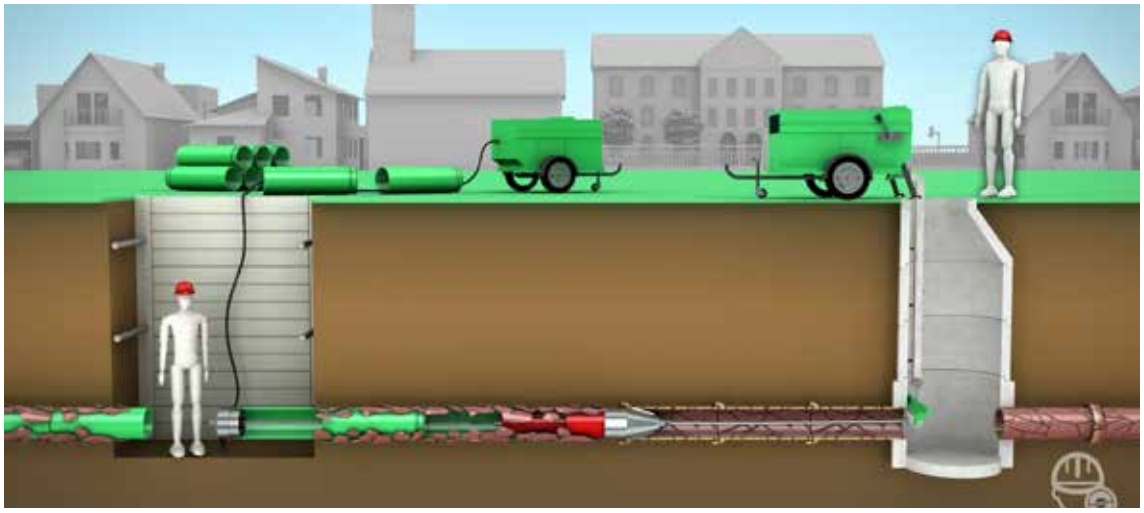

Chaque matériau possède ses propres caractéristiques. Voici les différents types :

TUBES DE FONÇAGE EN PP

Les tubes de fonçage en PP sont extrêmement stables, très résistants aux chocs, présentent une surface très lisse et, en raison de leur rigidité, conviennent parfaitement à la technique d'éclatement de conduite.
Le raccord intégré permet de conserver tant l'intérieur que l'extérieur des tubes parfaitement lisses, ce qui assure une faible résistance à la friction et une utilisation maximale du diamètre intérieur. Ces tubes présentent une résistance élevée aux produits chimiques et ils peuvent être utilisés pour le drainage à des températures de -20 °C à 90 °C.

Tubes de fonçage en PP

TUBES DE RÉNOVATION EN PE

Ces tubes sont de préférence utilisés pour la rénovation d'anciens réseaux d'égouts par éclatement de conduite. La haute densité du PE, combinée à la matière première RC garantit une rénovation sans rupture de l'ancien canal. Disponibles dans des longueurs de 50, 100 et 200 cm, d'un diamètre de 160 à 630.

Tubes de rénovation PE

TUBES DE FONÇAGE EN PRV

Les tubes de fonçage en PRV pour le microtunnelage présentent une résistance à la compression et sont d'une très haute qualité. En raison de leur surface extérieure lisse et non absorbante, de l'étroitesse de leurs diamètres extérieurs, de leur paroi interne lisse, les tubes en PRV présentent la résistance la plus faible disponible dans l'industrie. Le raccord en inox assure l'étanchéité.

Tubes de fonçage en PRV

TUBES DE FONÇAGE EN GRÈS

Les tubes de fonçage en grès pour le microtunnelage sont fabriqués avec une matière première en grès céramique émaillé de haute qualité. Les tubes présentent une excellente résistance aux dommages, aux contraintes ponctuelles, et ils sont également résistants aux chocs. Ils résistent très bien aux produits chimiques et ils sont également pourvus d'un raccord en inox. Ces tubes de fonçage sont disponibles dans des longueurs de 100 et 200 cm.

DESCHACHT
construction | projet | partenaire

TUBES EN PRV POUR LA DISTRIBUTION ET L'INDUSTRIE

ÉVACUATION PAR GRAVITATION

Les tubes en PRV (plastique renforcé à la fibre de verre) résistent très bien aux substances corrosives et à la faible valeur de pH de l'acide sulfurique biogène, que l'on rencontre souvent dans les eaux usées. Les tubes en PRV peuvent donc parfaitement être utilisés pour l'évacuation des eaux usées urbaines. Les tubes en PRV sont largement utilisables pour l'évacuation des eaux des ponts, des routes, des voies ferrées ou des tunnels.

Diamètre nominal DN 200 – 3 600 mm.
Pression nominale PN 1 bar.
Rigidité nominale SN 20 000 N / m².

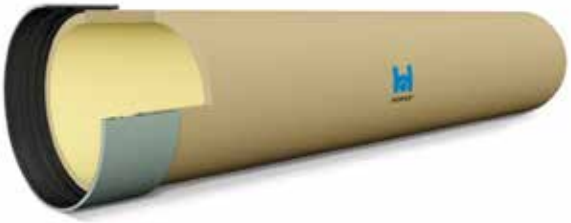

TUBES À DOUBLE PAROI

Les tubes en PRV sont disponibles en version à double paroi pour les domaines liés à l'eau potable ou comme évacuation thermiquement isolante de ponts.

Diamètre nominal DN 200 / 300 – 1 800 / 2 000 mm.
Pression nominale PN 1 bar.
Rigidité nominale SN 10 000 N / m².

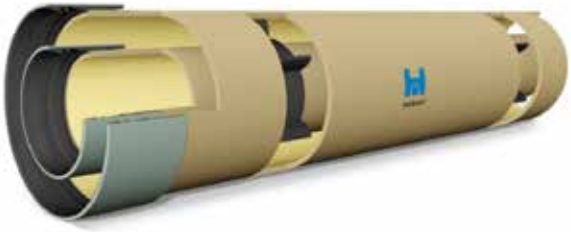

JACKING PIPE EN PRV

Les Jacking Pipes en PRV sont pourvus d'un raccord à manchon intégré en PRV ou en inox.

Diamètre nominal DN 250 – 3 600 mm.
Pression nominale PN 1 bar.
Rigidité nominale SN 32000 - 1000000 N/m².

CHAMBRES EN PRV

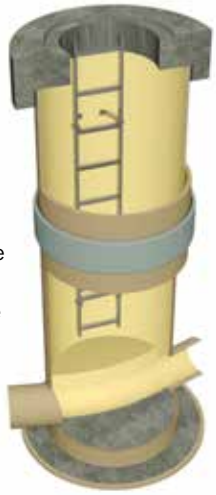

Ces chambres sont réalisées en PRV et sont donc résistantes à la corrosion tant sur leur face intérieure qu'extérieure.
Elles sont conçues à partir d'un tube en PRV muni d'un canal adapté.
Les chambres en PRV peuvent être réalisées entièrement sur mesure et être équipées, par exemple, d'une échelle ou d'un couvercle.

TUBES SOUS PRESSION

Les tubes sous pression en PRV sont utilisés pour le transport d'eau potable et d'eaux usées.

Diamètre nominal DN 200 – 3 600 mm.
Pression nominale PN jusque 32 bars.
Rigidité nominale SN 20000 N/m².

DESCHACHT
construction | projet | partenaire

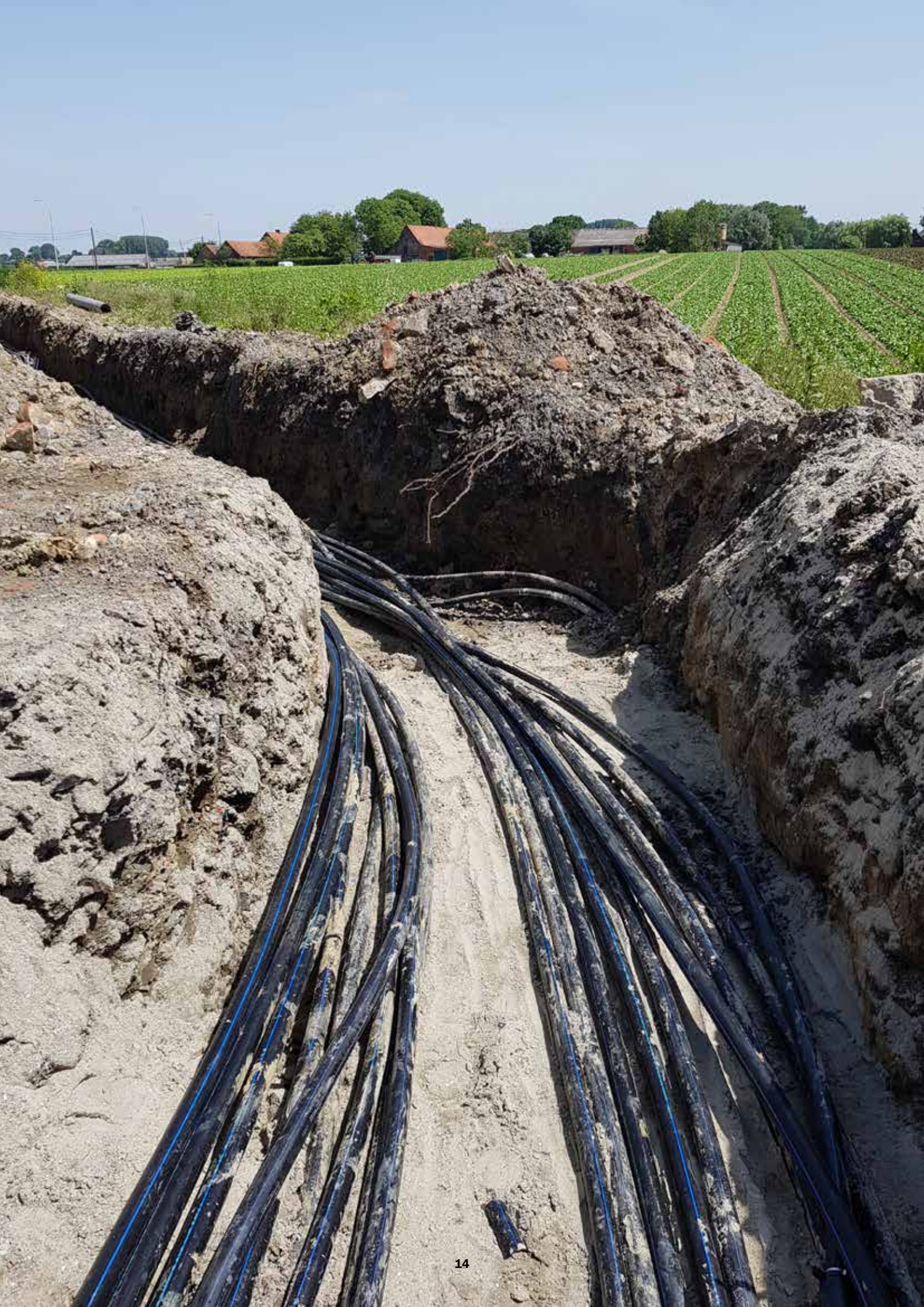

GÉOTHERMIE

En géothermie, l'énergie est extraite de la terre. Ceci peut se faire à l'aide de sondages ou à l'aide d'un réseau de captage horizontal.

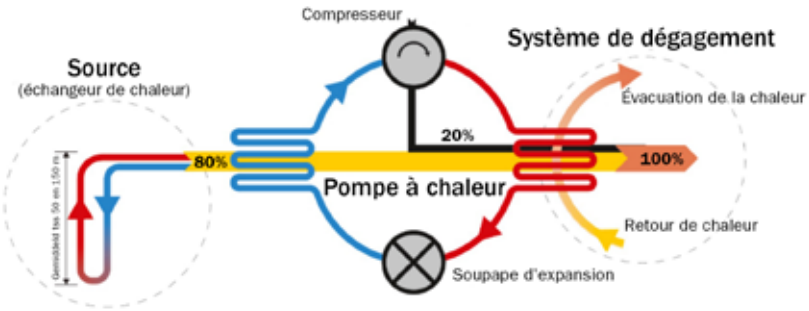

LE SONDAGE

Dans le cas de sondages, un échangeur de chaleur vertical (une géosonde) est placé dans un trou de sondage.
La profondeur de ces sondages fluctue entre 50 m et 150 m. À travers la géosonde circule un liquide (un mélange d'eau et de glycol) qui capte la chaleur des couches de sol plus profondes et la transporte vers la surface.

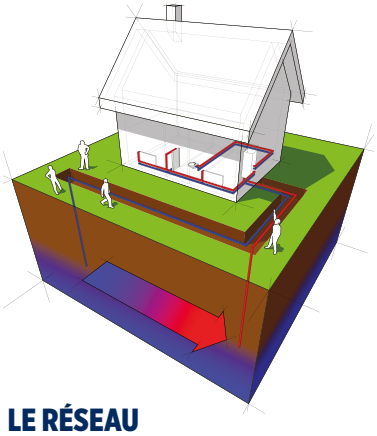

LE RÉSEAU DE CAPTAGE HORIZONTAL

Dans un réseau de captage horizontal, un réseau de canalisations est enfoui à environ 1,5 m sous le niveau du sol.
Le liquide qui s'écoule dans les canalisations extrait l'énergie du sol. Cette application nécessite cependant un espace libre disponible plus grand et l'énergie disponible dans le sol est assez sujette aux fluctuations de température.

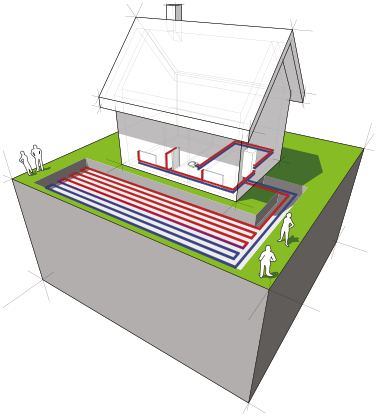

Dans les deux cas, l'énergie extraite est revalorisée par une pompe à chaleur et elle peut être utilisée comme source d'énergie pour le chauffage ou les sanitaires. Lorsque le fonctionnement de la pompe à chaleur s'inverse, de la chaleur est extraite du bâtiment et renvoyée vers le sol. Le bâtiment est refroidi et la chaleur extraite est à nouveau stockée dans le sol.

LA GÉOSONDE EN PEHD

Deschacht fournit des géosondes en PEHD en PE100 RC dans différentes longueurs et diamètres. Elles sont homologuées SKZ et sont toujours testées à l'étanchéité avant la livraison, à l'aide d'un essai sous pression. Les canalisations sous pression et accessoires en PEHD pour les conduites de collecteur sont également livrées de stock par Deschacht.

LES COLLECTEURS

Plusieurs canalisations / géosondes peuvent être réunies dans un collecteur. Ce collecteur est relié à la pompe à chaleur. Les collecteurs peuvent être prévus en apparent (espace technique, cave, etc.) ou intégrés dans un puits collecteur en PEHD.
Deschacht fournit divers puits collecteurs en PEHD de stock. La fabrication sur mesure est également possible.

DESCHACHT
construction | projet | partenaire

LES CANIVEAUX POUR CÂBLES HAURATON

hauraton

Cela fait déjà presque 60 ans que Hauraton est le spécialiste du drainage des surfaces. Avec son assortiment étendu de systèmes de drainage linéaire et ponctuel, Hauraton est un partenaire fiable. Les caniveaux d'évacuation Hauraton ont été conçus pour résister durablement aussi bien aux charges ponctuelles verticales qu'aux charges dynamiques. Avec cette expertise comme base, ce produit a continué à être développé pour servir également de système de guidage de câbles. C'est utile dans les applications des sites industriels, pour héberger des câbles de manière sûre et accessible, dans les halls d'événements où des câbles doivent être très souvent posés et enlevés, ou aux endroits où des câbles sont ajoutés en différentes phases comme, par exemple, lors de l'aménagement de bornes de recharge dans les entreprises. Avec le système de suspension optionnel, il est possible de séparer les câbles électriques des câbles de data, ou de prévoir un drainage dans le caniveau d'évacuation de façon que les câbles n'entrent pas en contact avec l'eau.

CARACTÉRISTIQUES TECHNIQUES DES CANIVEAUX HAURATON

- Classe de charge jusque E600
- Le caniveau à câbles est en béton renforcé de fibres ou en polypropylène
- Couvercles ouverts ou fermés en fonte avec surface antidérapante et revêtement KTL
- Système de guidage de câbles disponible en option
- Largeurs internes de 100 mm à 500 mm

DESCHACHT construction | projet | partenaire

ELECTROSTEEL

ELECTROSTEEL

ELECTROSTEEL, UN ASSORTIMENT COMPLET EN FONTE NODULAIRE

Deschacht est, conjointement avec sa société sœur Hydro-Mat, le distributeur exclusif d'Electrosteel.
Un assortiment unique de produits innovants en fonte nodulaire pour les applications suivantes :

- Alimentation en eau potable et distribution
- Égouttage
- Systèmes de lutte contre l'incendie
- Tous ces produits satisfont aux normes EN, ISO et NBN

SOLUTIONS DE SYSTÈMES POUR L'ADDUCTION D'EAU POTABLE, L'ASSAINISSEMENT ET LES RÉSEAUX D'INCENDIE

- Fonte nodulaire
- EN 545, EN 598, ISO 2531 et Belgaqua
- Aide lors du démarrage du chantier
- Durée de vie de plus de 100 ans
- Résistance mécanique élevée

Deschacht fournit la gamme de produits complète avec le service associé aux entrepreneurs, gestionnaires de projets, bureaux d'étude et architectes :
livraisons just-in-time, démarrage du chantier, formations aux produits, dossiers techniques, cahiers des charges, service après-vente, etc.

DESCHACHT
construction | projet | partenaire

MULTINUPI, TUBES MULTICOUCHES

POUQUOI MULTINUPI ?

- Fabriqués par NUPI Industrie Italiane (le fabricant, notamment, de Niron – Elofit – Smartflex), leader du marché dans la fabrication de techniques de canalisation durables.
- Tubes et raccords multicouches en laiton et en PPSU.
- Fabrication durable à l'aide d'énergie renouvelable.
- Système de tubes multicouches polyvalent grâce à Multipinza.
- Utilisables pour l'eau potable, l'HVAC, le chauffage par le sol, l'industrie, etc.

POURQUOI NIRON ?

Parce qu'après une présence de 25 ans sur le marché belge, Niron reste l'une des techniques de canalisation les plus intéressantes.

TECHNIQUE DE CANALISATION POUR LE VÉRITABLE PROFESSIONNEL – DE LA CANALISATION AU COLLECTEUR

UN ASSORTIMENT COMPLET

- L'assortiment de Niron est très complet : des petits aux grands diamètres, des projets privés aux projets industriels, des conduites jusqu'aux collecteurs.
- Niron vous offre une solution.
- Pour le professionnel.
- Niron doit, comme on le sait généralement, être utilisé à l'aide de polyfusion ou de soudage à chaud. Niron est donc un produit spécifique pour le professionnel. N'hésitez pas à nous contacter pour une formation.
- Niron tient compte de votre budget.
- Niron constitue une des techniques de canalisation les plus abordables, tant pour les petits diamètres que pour les grands. Après comparaison par le commerce de gros, Niron s'avère jusqu'à six fois moins chère que les autres techniques de canalisation.

POSTES DE RELEVAGE EN PEHD

Fabrication standard et sur mesure

COLLINET water technology

Deschacht propose un concept complet depuis la livraison jusqu'à la mise en service (à l'exception du placement du poste).

- Conception
- Dimensionnement
- Livraison du poste de relevage sur le chantier
- Livraison des pompes, de la commande, du raccordement électrique, contrôle et mise en service

POURQUOI UN POSTE DE RELEVAGE ?

Un poste de relevage est une installation destinée à évacuer de l'eau claire, de l'eau partiellement polluée ou de l'eau totalement polluée, qui se trouve en profondeur ou dans une cave, vers un égout. D'une manière générale, les puits de pompage sont caractérisés par la hauteur de refoulement, le débit de pointe, l'alimentation électrique et la nature de l'eau pompée (eau claire, eaux usées). Via un tuyau de refoulement, ils pompent l'eau vers un niveau plus élevé. Grâce à une mesure de niveau, la pompe s'enclenche et s'arrête automatiquement.

DOMAINES D'UTILISATION

Le placement d'un puits de pompage permet de compenser une différence de hauteur qui empêcherait l'écoulement naturel des eaux usées. Les postes de relevage sont destinés aux bâtiments publics, industriels et privés, aux parkings souterrains et aux quais de chargement.

COMPLÈTEMENT PRÊTS À L'EMPLOI

Nos postes de relevage sont fabriqués à partir de tuyaux en PE à paroi compacte auxquels des plaques de fond sont soudées. Les constructions sont également équipées des raccords, coudes, barres de guidage, etc.

DESCHACHT construction | projet | partenaire

CANALISATIONS SOUS PRESSION EN PVC

La part de plastique dans les nouveaux réseaux d'infra-structures souterraines qui est posée a augmenté. De plus en plus d'investisseurs apprécient les avantages des canalisations utilisant la technologie des plastiques.
Voici les plus importants : l'étanchéité, la stabilité, la fiabilité et la facilité de montage, ainsi que des coûts de fabrication relativement faibles. La qualité et la durabilité effectives d'un tube donné dépendent de la qualité des matériaux utilisés, de la qualité du travail de montage et des conditions d'utilisation du tube. Deschacht distribue un vaste assortiment de tubes sous pression en PVC.

CHAMBRES DE TIRAGE MODULAIRES EN PLASTIQUE

Les chambres de tirage en plastique sont destinées à l'organisation de réseaux d'alimentation et de communication posés dans le sol. Elles permettent de raccorder rapidement des gaines et offrent une accessibilité optimale pour les opérations de contrôle, d'entretien et d'extension. Pourquoi opter pour des chambres de tirage en plastique de Terra Safe ? L'utilisation de chambres de tirage en plastique offre un éventail d'avantages en comparaison aux puits de tirage en béton traditionnels.

FACILITÉ : Faciles à placer en raison de leur faible poids et de leur structure modulaire.

STABILITÉ : Grande capacité de charge mécanique.

FLEXIBILITÉ : Possibilités d'amenée de câble individuelle, utilisation de tracés existants pour l'ajout de nouveaux conduits.

AKATHERM

ÉVACUATION EN PEHD

Le système d'évacuation d'eaux usées d'Akatherm en PEHD accroît la durabilité, l'efficacité économique et la sécurité de votre projet de construction. Nous offrons une certification internationale, une formation complète, des produits uniques et des normes de service.

Pour l'interconnexion de tuyaux et de raccords en PEHD Akatherm, plusieurs techniques de connexion sont disponibles. Celles-ci peuvent être classées selon qu'elles sont résistantes à la traction ou non. Les connexions résistantes à la traction sont homogènes et idéales pour les conduites verticales, les conduites souterraines et les conduites de plafond. Les connexions non résistantes à la traction sont déplaçables, flexibles et démontables.

DESCHACHT
construction | projet | partenaire

ONE-STOP SHOP CONSTRUCTION | CONSEILS PRO NON-STOP

Deschacht Gent-Oostakker
Antwerpsesteenweg 1068
9041 Gent-Oostakker
T 09 355 74 54
F 09 355 76 79
oostakker@deschacht.eu

Deschacht Aartselaar
Langlaarsteenweg 168
2630 Aartselaar
T 03 870 69 69
F 03 870 69 67
aartselaar@deschacht.eu

Deschacht Zedelgem
Torhoutsesteenweg 306
8210 Zedelgem
T 050 27 61 11
F 050 27 51 28
zedelgem@deschacht.eu

Deschacht Tielt
Szamotulystraat 3
8700 Tielt
T 051 68 93 77
F 051 68 62 53
tielt@deschacht.eu

Deschacht Hamme
Horizonsquare 2
9220 Hamme
T 052 25 87 20
F 052 25 87 29
hamme@deschacht.eu

Deschacht Geel
Bell Telephonelaan 3A
2440 Geel
T 014 56 38 30
F 014 56 02 30
geel@deschacht.eu

Deschacht Hoogstraten
Sint Lenaartseweg 36
2320 Hoogstraten
T 03 340 20 60
F 03 340 20 61
hoogstraten@deschacht.eu

Deschacht Hasselt
Genkersteenweg 311 a
3500 Hasselt
T 011 14 07 40
F 011 14 07 41
hasselt@deschacht.eu

Deschacht Herent
Tildonksesteenweg 100
3020 Herent
T 016 14 09 95
F 016 14 09 94
herent@deschacht.eu

Deschacht Herstal
Deuxième Avenue 24
4040 Herstal
T 04 256 56 10
F 04 256 56 19
herstal@deschacht.eu

DESCHACHT
construction | projet | partenaire

www.deschacht.eu